

# *formación para* **ARQUITECTURA TÉCNICA**

| síguela por internet |

## **DISEÑO Y REHABILITACIÓN DE INTERIORES DE VIVIENDAS Módulo 1. Bases para el diseño**

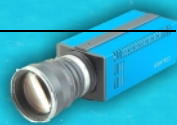

**Ponente:**

**Jordi Planelles i Mariona Genís**

**Miércoles, del 8 de mayo al 22 de mayo de 2019**

**De 16:00 a 19:00**

**COL·LEGI. D'APARELLADORS ARQUITECTES TÈCNICS I ENGINYERS  
D'EDIFICACIÓ DE TARRAGONA**

Rambla Francesc Macià, 6 baixos - Tarragona

**ORGANIZA:**



**COLABORA:**



La rehabilitación de viviendas es uno de los campos que está teniendo más salida en la profesión. Realizar un proyecto de rehabilitación, para plena satisfacción del cliente, tiene que contar un buen diseño del interior, cumpliendo a su tiempo las normativas exigibles. Os presentamos la segunda edición del curso de rehabilitación de interiores de viviendas, que ya tuvo muy buena acogida en 2015. Este curso se presenta en dos módulos; este módulo, el módulo 1, que es similar al realizado en 2015, el módulo 2 “Tendencias de los proyectos de rehabilitación de interiores” como ampliación.

Los interiores y el diseño de los espacios que ocupamos cotidianamente deben tener una armonía, un concepto a seguir, para poder ser espacios útiles y operativos. El diseñador de estos espacios debe ser sensible a las necesidades del usuario, sea quien sea, y estricto en el cumplimiento normativo.

### Sesión 1:

- Análisis del espacio existente

Detección e interpretación de los parámetros y características del espacio: instalaciones, estructura, lesiones, sistemas constructivos, materiales, valores....

- Definición del programa

Condicionantes del cliente y el programa. Procesos, necesidades

Condicionantes normativos: Código técnico de la edificación.

### Sesión 2

- Buscar de referentes

Conceptos básicos de la historia del diseño: tendencias, corrientes, estilos...

- Elementos de diseño

La importancia de la elección de los elementos: mobiliario, objetos y materiales

El diseño de nuevos productos

### Sesión 3:

- Licencias y permisos de obra

Relación de principales tipos de permisos y licencias de obra

Procesos y documentación exigible para la tramitación de las licencias

- Normativas

Repaso de las principales normativas que afectan a un proyecto de diseño de interiores:  
CTE - SUA....

## PONENTES

**Jordi Planelles Salvans i Mariona Genís Vinyals:** Arquitectos y profesores universitarios.

**9 horas lectivas**

**PRECIO NO COLEGIADOS: 125 €**

**PRECIO COLEGIADOS: 100 €**

**PLAZAS LIMITADAS:** Es necesario inscribirse previamente.

**Fecha límite de inscripción: 2 de mayo de 2019**

**-PARA INSCRIBIRTE PONTE EN CONTACTO CON COATSO-  
coaatsoria@coaatsoria.com**

# DISEÑO Y REHABILITACIÓN DE INTERIORES DE VIVIENDAS Módulo 1. Bases para el diseño

## INSCRIPCIÓN

20 horas lectivas

**PRECIONOCOLEGIADOS:125€**  
**PRECIOCOLEGIADOS: 100€**

**PLAZAS LIMITADAS:** Es necesario inscribirse previamente.  
**Fecha límite de inscripción: 2 de Mayo de 2019**

### DATOS PERSONALES

Apellidos: \_\_\_\_\_ Nombre: \_\_\_\_\_

D.N. I: \_\_\_\_\_ Nº Colegiado: \_\_\_\_\_ Teléfono: \_\_\_\_\_

Correo electrónico: \_\_\_\_\_

### DATOS FACTURA

Apellidos y Nombre / Razón Social: \_\_\_\_\_

CIF/NIF: \_\_\_\_\_ Dirección: \_\_\_\_\_

CP / Población: \_\_\_\_\_ Provincia: \_\_\_\_\_

### FORMA DE PAGO

Transferencia en el momento de la inscripción a favor del Colegio Oficial de Aparejadores y Arquitectos Técnicos de Soria, IBAN: E596 3017 0100 5800 0025 8327 Caja Rural de Soria. Enviar justificante a: [coaatsoria@coaatsoria.com](mailto:coaatsoria@coaatsoria.com)

Recibo bancario en el momento de la inscripción del Colegio Oficial de Aparejadores y Arquitectos Técnicos de Soria al colegiado/a.

### FIRMA:

De conformidad con la Ley Orgánica 15/1999 de 13 de diciembre de Protección de Datos de Carácter Personal, el Colegio Oficial de Aparejadores y Arquitectos Técnicos de Soria le informa que los datos de carácter personal que se recogen en el presente formulario pasarán a formar parte de un fichero registrado en la Agencia Española de Protección de Datos con la finalidad de la organización y seguimiento de las actividades formativas. Podrá ejercer los derechos de acceso, cancelación y rectificación dirigiéndose a Colegio Oficial de Aparejadores y Arquitectos Técnicos de Soria, C/ Aduana Vieja 23, 1º Portal 1ºB 42002-Soria.