



formación para
ARQUITECTURA TÉCNICA

| síguela por internet |

CURSO

**EXPERTO EN PLANIFICACIÓN
CON MS PROJECT**

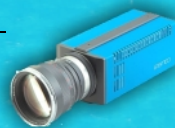

Ponente:

D. Servando Mellado Delgado

2, 4 y 9 de junio de 2020

de 16:00 a 20:00 h

**Curso por videoconferencia organizado por
Colegio Oficial de Aparejadores y Arquitectos Técnicos de Málaga**
Paseo del Limonar 41, Málaga.

ORGANIZA:



Aparejadores
MÁLAGA

COLABORA:



COAATSO
Colegio Oficial de Aparejadores
y Arquitectos Técnicos de Soria

INTRODUCCIÓN

Microsoft Project es una herramienta completa que presenta múltiples funcionalidades para facilitar la labor del director de proyecto, entre las que se encuentran el diseño de diagramas de Gantt, ruta crítica, control de proyecto, etc.

Los proyectos se pueden también guardar en la nube para trabajar en remoto, compartiendo los datos a través de un sitio web dedicado al proyecto. Se pueden sincronizar las listas de tareas entre Project Professional 2013 y Office 365. El desarrollo del proyecto, la asignación de recursos a las tareas, la gestión del presupuesto y el análisis de las cargas de trabajo están perfectamente controlados en todo momento.

En conclusión, las características avanzadas de Microsoft Project Professional hacen de esta herramienta un auténtico referente para la administración de proyectos.

OBJETIVO

Los objetivos del curso son los que a continuación se enumeran:

- Conocer la realización de Planificación de la Gestión del Plazo de un proyecto utilizando Microsoft Project.
- Realizar un caso práctico con el que aprender y hacer un seguimiento completo, planificando alcance, tiempo y costes de un proyecto.
- Llevar a cabo el seguimiento y control del proyecto con MS Project, así como realizar un reporte eficaz a través de informes y aplicando una de las técnicas más potentes en la dirección de proyectos que es la gestión del valor ganado (EVM).
- Gestión de una planificación estructurada y jerarquizada que permita una gestión eficiente de las adquisiciones.

METODOLOGÍA

El presente curso se desarrolla mediante la metodología deductiva que transcurrirá del siguiente modo:

En primer lugar, se hará clarificación conceptual de cada fase, herramienta y técnica. A continuación, se llevará a cabo una exposición práctica de herramientas que habrá que utilizar. Y, finalmente, la realización en clase de un caso práctico, cuya finalidad principal es que el propio alumno autoevalúe, en primera instancia, su propia comprensión de la materia.

En el seguimiento por videoconferencia, para un máximo aprovechamiento del curso, es conveniente disponer de 2 PCs, en uno de ellos podrá seguir la videoconferencia y en el otro para realizar las prácticas. También es posible tener un único PC con 2 monitores o un PC con un monitor grande >24 pulgadas.

No se cederán los vídeos de las sesiones, salvo en casos justificados por incidencias de conexión y autorización expresa del colegio organizador

PROGRAMA

- Fundamentos de la herramienta de MS Project.
 - ✓ Enfoque de adaptación de la metodología PMP a MS Project.
- Claves prácticas para una planificación eficiente.
- Elaboración de la EDT como estructura de la Planificación.
 - ✓ Fecha inicio del proyecto y configuración del calendario.
 - ✓ Descomposición de la EDT y definición de Paquetes de Trabajo y Actividades.
 - ✓ Trazado estratégico de los procedimientos de planificación: actividades, recursos.
 - ✓ Gestión de la Configuración, codificación de los componentes de planificación en función de la naturaleza del proyecto.
- Asignación de recursos en función de la gestión de Compras.
- Nivelación de recursos, equilibrado de la fuerza del trabajo.
- Identificar el camino crítico del proyecto y las tareas críticas que lo forman.
- Inclusión de Project Buffers y Fedding Buffer. Reservas.
- Inclusión de costes en la planificación determinando naturaleza.
- Gestión del Flujo de Caja.
- Análisis del desempeño del proyecto con la técnica del valor ganado.
- Obtención de la curva S.
- Seguimiento y control del proyecto.
- Cierre del Proyecto y Lecciones aprendidas.

D. Servando Mellado Delgado. Ingeniero Industrial.

MBA por el Instituto Internacional San Telmo.

Certificado PMP®, Project Management Professional by PMI® (Project Management Institute).

Scrum Manager.

Experto en Dirección Integrada de Proyectos.

CALENDARIO

JUNIO 2020						
L	M	X	J	V	S	D
1	2	3	4	5	6	7
8	9	10	11	12	13	14
15	16	17	18	19	20	21
22	23	24	25	26	27	28
29	30					

de 16:00 a 20:00 horas

12 horas lectivas

PRECIO NO COLEGIADOS: 190 €

PRECIO COLEGIADOS: 100 €

PLAZAS LIMITADAS: Es necesario inscribirse previamente.

Fecha límite de inscripción: 27 de mayo de 2.020 a las 13:00 horas.

-PARA INSCRIBIRTE PONTE EN CONTACTO CON COATSO –
coatsoria@coatsoria.com

EXPERTO EN PLANIFICACIÓN CON MS PROJECT

INSCRIPCIÓN

12 horas lectivas

PRECIO NO COLEGIADOS: 190€

PRECIO COLEGIADOS: 100€

PLAZAS LIMITADAS: Es necesario inscribirse previamente.
Fecha límite de inscripción: 27 de mayo de 2.020 a las 13:00 horas.

DATOS PERSONALES

Apellidos: _____ Nombre: _____

D.N. I: _____ Nº Colegiado: _____ Teléfono: _____

Correo electrónico: _____

DATOS FACTURA

Apellidos y Nombre / Razón Social: _____

CIF/NIF: _____ Dirección: _____

CP / Población: _____ Provincia: _____

FORMA DE PAGO

Transferencia en el momento de la inscripción a favor del Colegio Oficial de Aparejadores y Arquitectos Técnicos de Soria, IBAN: E596 3017 0100 5800 0025 8327 Caja Rural de Soria. Enviar justificante a: coaatsoria@coaatsoria.com

Recibo bancario en el momento de la inscripción del Colegio Oficial de Aparejadores y Arquitectos Técnicos de Soria al colegiado/a.

FIRMA:

De conformidad con la Ley Orgánica 15/1999 de 13 de diciembre de Protección de Datos de Carácter Personal, el Colegio Oficial de Aparejadores y Arquitectos Técnicos de Soria le informa que los datos de carácter personal que se recogen en el presente formulario pasarán a formar parte de un fichero registrado en la Agencia Española de Protección de Datos con la finalidad de la organización y seguimiento de las actividades formativas. Podrá ejercer los derechos de acceso, cancelación y rectificación dirigiéndose a Colegio Oficial de Aparejadores y Arquitectos Técnicos de Soria, C/ Aduana Vieja 23, 1º Portal 1ºB 42002-Soria.